

## DETALLE: JUNTAS DE TRABAJO

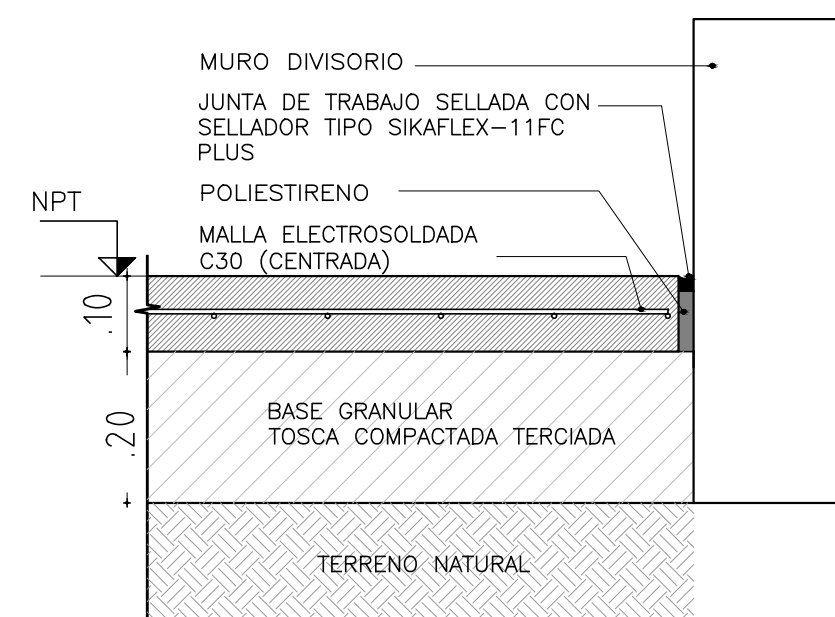

DETALLE: JUNTA DE CONTRACCIÓN

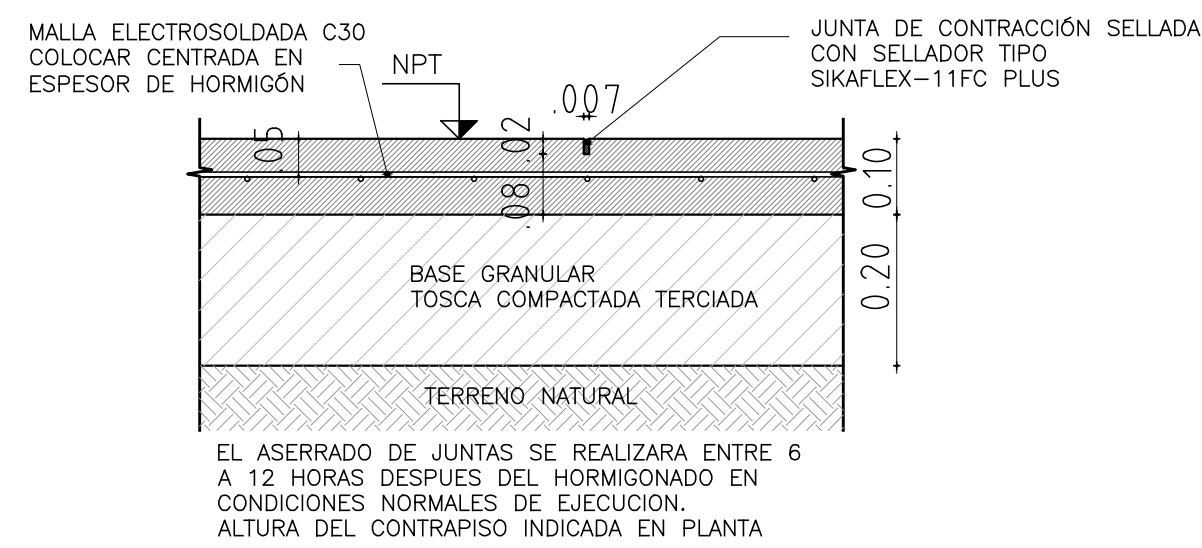

DETALLE: CANAL ABIERTO

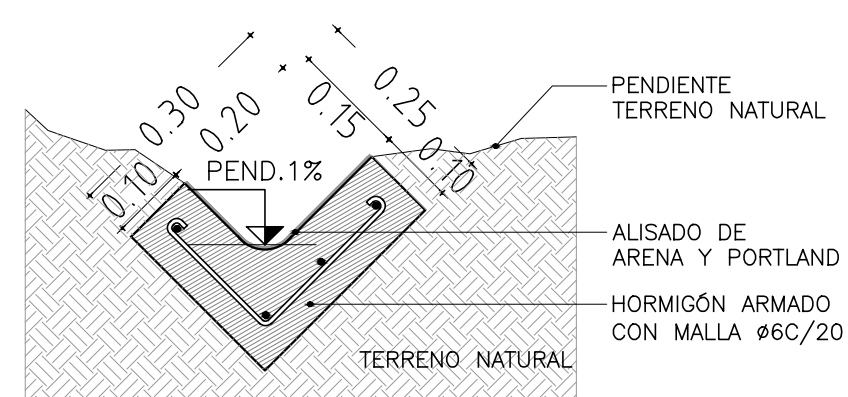

CANCHAS ESQ.1/100

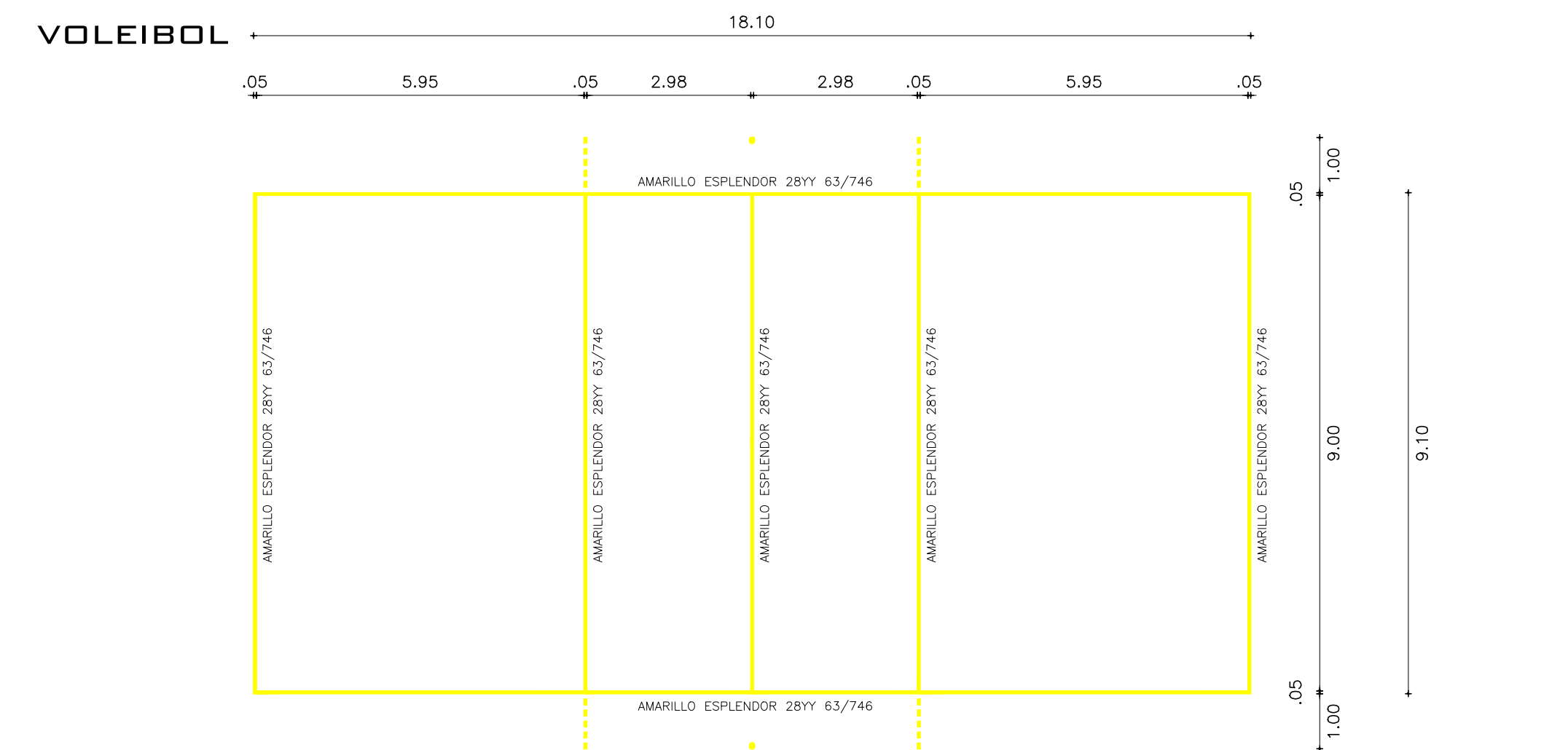

FUTBOL - BALONMANO

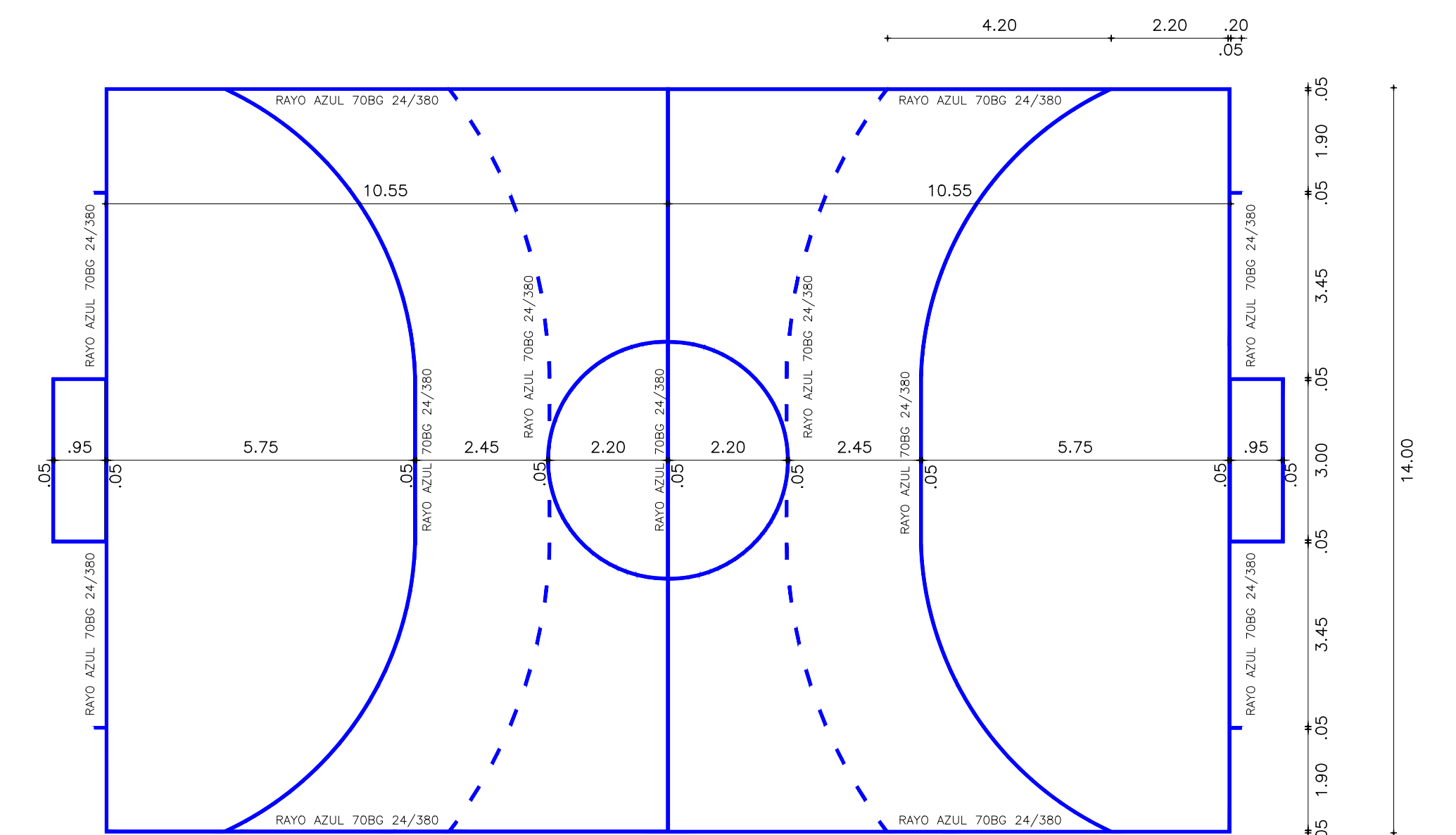

BASQUETBOL

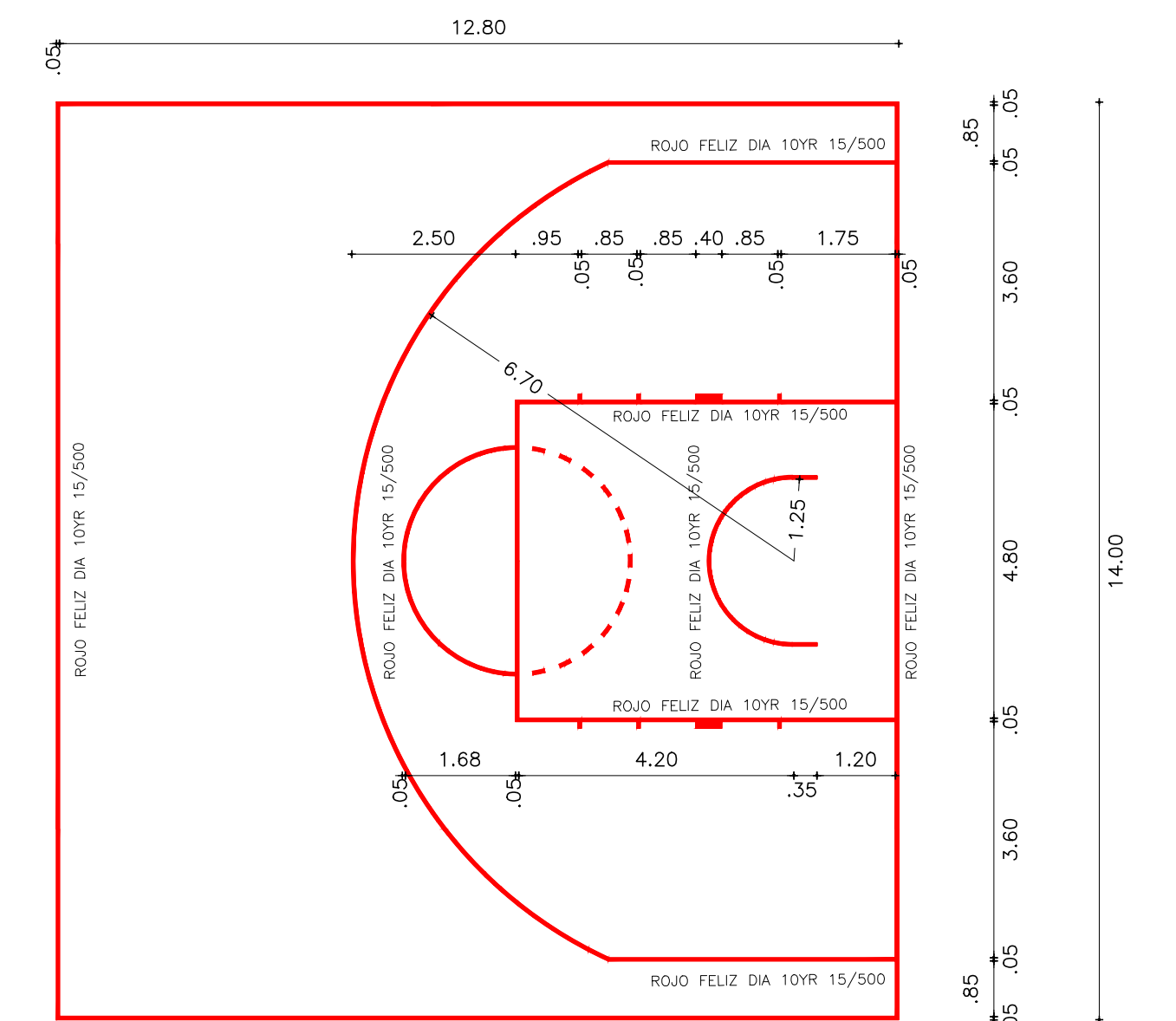

	<b>AREA DE PROYECTOS</b>	
	DIRECCIÓN SECTORIAL DE INFRAESTRUCTURA	
	<u>CONSEJO DIRECTIVO CENTRAL</u>	
	ADMINISTRACIÓN NACIONAL DE EDUCACIÓN PÚBLICA	

GERENTE: <b>JARDIN N°80</b>	LOCALIDAD: YOUNG	FECHA: 2017
CALLE: Gral ARTIGAS y 12 DE OCTUBRE	DEPARTAMENTO: RIO NEGRO	ESCALA: 1/100 - 1/5

PLANO DE: <div style="text-align: center;"> <b>ALBANILERIA</b>  <b>CANCHA - DETALLES</b> </div>	LAPINA No: <b>L20</b>
--	--------------------------

ARQUITECTO: SANDRA SOTO	FIRMA:
AYTE DE ARQTO: FLAVIO FLORES	FIRMA:
TECNICO: DEBIAUANTE	FIRMA:

A18